

XINFO

CA-7

Seit Jahren wird der Batchproduktion ein nahes Ende prophezeit: Der zunehmende Einsatz von Standardsoftware und Onlinesystemen macht Batchprogramme überflüssig, die Batchproduktion verliert zunehmend an Bedeutung.

Tatsächlich nimmt die Anzahl der Batchprogramme beständig zu. Ein Scheduler wie CA-7 übernimmt dabei eine zentrale Funktion: Die Batchproduktion wird zentral geplant, ausgeführt und überwacht.

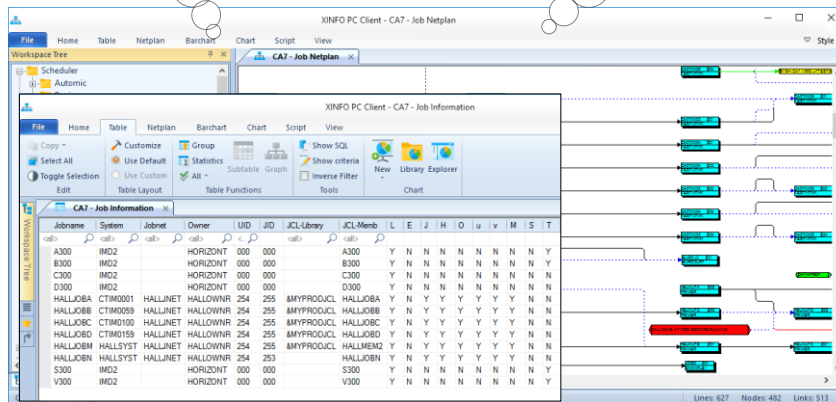
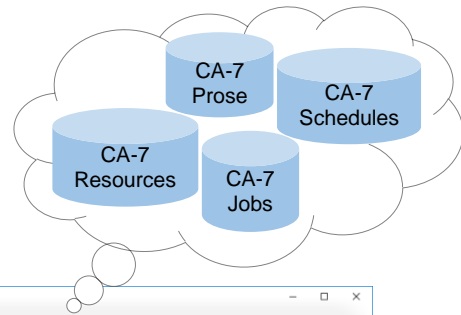
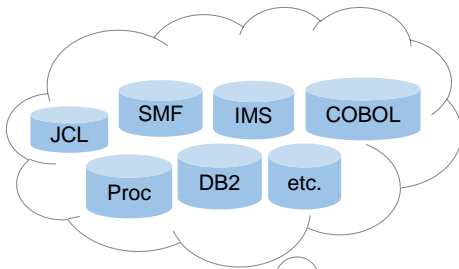

XINFO - Das IT-Informationssystem

CA-7 ist mit seinen umfangreichen Planungs- und Überwachungsmechanismen bestens für diese Aufgabe ausgestattet. An Abfrage- und Dokumentationsfunktionen haben die Entwickler jedoch nicht gedacht, aussagekräftige Grafiken wie z.B. Jobnetzpläne sind nicht vorhanden oder unbrauchbar.

XINFO analysiert Ihre CA-7 Definitionen. Der Anwender kann alle Informationen über Jobs, Schedules, Trigger, Prose etc. abrufen. Komplexe Abläufe werden graphisch als Netzpläne dargestellt. Relationen schaffen Verbindungen zu anderen Daten: Vom Produktionsjob zur JCL, zur Job-Historie, zu CA-1, zum Outputmanagement usw.

XINFO

CA-7

Einsatzgebiete

XINFO ist das Informationssystem für alle Mitarbeiter, die unmittelbar mit CA-7 arbeiten, oder einfach allgemeine Informationen über Jobabläufe benötigen:

- Produktionsplanung
- Produktionssteuerung
- Anwendungsentwicklung
- Fachabteilungen

Datenquellen

XINFO analysiert alle CA-7 Definitionen:

- Job
- Schedules und Schedule Overrides
- Requirements und Trigger
- Prose
- Virtual Resources

Grafiken

XINFO stellt Ihre CA-7 Jobs, Trigger und Requirements in übersichtlichen Grafiken dar:

- Job-Netzpläne
- Gruppirt nach Schedule-Id, System oder Jobnet
- Unterstützung aller handelsüblichen Drucker

RZ-Dokumentation

Sämtliche Reports und Grafiken können als Dokumentation automatisiert bereit gestellt werden.

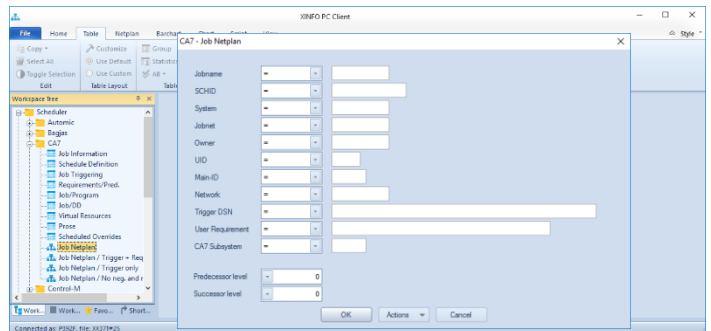

Dialoge

XINFO ermöglicht die Eingabe der Suchkriterien in komfortablen Dialogen, die Ergebnisse werden als Tabelle angezeigt. Selbstverständlich gibt es auch einen ISPF Dialog.

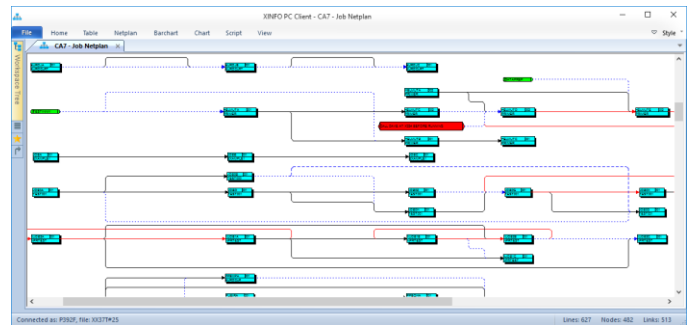

Grafiken

XINFO stellt Ihre CA-7 Definitionen als übersichtliche Grafik dar: Netzetze mit allen Informationen. Denn: Ein Bild sagt mehr als tausend Worte!

Job ID	Job Name	System	Jobnet	Owner	UID
100	10000000	100000	100000	100000	100000
101	10000001	100000	100000	100000	100000
102	10000002	100000	100000	100000	100000
103	10000003	100000	100000	100000	100000
104	10000004	100000	100000	100000	100000
105	10000005	100000	100000	100000	100000
106	10000006	100000	100000	100000	100000
107	10000007	100000	100000	100000	100000
108	10000008	100000	100000	100000	100000
109	10000009	100000	100000	100000	100000
110	10000010	100000	100000	100000	100000

Darstellung

XINFO ermöglicht die Darstellung und Verarbeitung Ihrer Daten auf unterschiedlichste Art und Weise: Exportieren Sie Grafiken nach WinWord, Tabellen nach Excel, oder machen Sie Ihre CA7-Definitionen über das Intranet verfügbar.